

仙台PARCO 2025年春のNEW &amp; RENEWAL

**開業来 最大規模のリニューアル！**ファッション・エンタテインメントを中心に東北初上陸ブランドなど  
国内外で注目度の高いショップが集結

仙台PARCOは2024年度 過去最高売上を更新する見込みと、東北の玄関口である仙台のランドマークとして成長を続けています。

そして更なる進化を目指し、2025年2月～5月にかけて、**3,500㎡超の開業来 最大規模のリニューアル**を実施いたします。東北エリア初出店の有力ブランドが9ショップ登場するほか、大人気ショップ「ポケモンセンタートウホク」が3倍以上の規模へ拡大リニューアルをするなど、既存ショップも装いを新たに大きくリニューアル。仙台PARCOは、東北エリアのお客様にとってハレの場・観光スポットといった役割を持つ目的地「デスティネーションストア」へと進化し、東北エリア全体の更なる魅力向上に貢献してまいります。

仙台PARCO 2025 SPRING  
注目TOPICS**【TOPIC①】本館3Fが全面リニューアル！**

～ 東北唯一のショップが集まる“東北の新たな観光スポット”へ～

**【TOPIC②】本館2F&PARCO2 2Fのファッションゾーンをリニューアル**

～ 人気ブランドが装いを新たに、仙台のファッションシーンを盛り上げる～

**【TOPIC③】本館7・8Fに新たに4つのエンタテインメントショップが登場**

～ 東北エリア随一のエンタテインメントショップ集積エリアとして更なる強化！～

その他にも本館、PARCO2に注目ショップが多数登場いたします！

&lt;仙台PARCO 2025年春 NEW&amp;RENEWAL OPEN 特設サイト&gt;

※2月14日公開予定

[https://sendai.parco.jp/page/spring\\_newshop/](https://sendai.parco.jp/page/spring_newshop/)

● 本件に関するお問合せ ●

株式会社パルコ 仙台店 広報担当：町田・鷺津 (sendai-pr@parco.jp)

【TOPIC①】本館3Fが全面リニューアル！

～ 東北唯一のショップが集まる“東北の新たな観光スポット”へ～

★大人気ショップ「ポケモンセンタートウホク」が大規模リニューアル！

3/14(金) RENEWAL

ポケモンセンタートウホク

＜ポケモングッズ＞

本館3F



© 2025 Pokémon. © 1995-2025 Nintendo/Creatures Inc./GAME FREAK Inc. ポケットモンスター・ポケモン・Pokémonは任天堂・クリーチャー・ゲームフリークの登録商標です。

「ポケモンセンター」は、ゲームソフト・カードゲームにバリエーション豊かなオリジナルグッズはもちろん、ポケモンファンにうれしいサービスやキャンペーンもいっぱい、ポケモンオフィシャルショップです。

新しい店内は、活気あふれる東北地方のお祭りをイメージした空間になっています。

© 2025 Pokémon. © 1995-2025 Nintendo/Creatures Inc./GAME FREAK Inc. ポケットモンスター・ポケモン・Pokémonは任天堂・クリーチャー・ゲームフリークの登録商標です。



© 2025 Pokémon. © 1995-2025 Nintendo/Creatures Inc./GAME FREAK Inc. ポケットモンスター・ポケモン・Pokémonは任天堂・クリーチャー・ゲームフリークの登録商標です。



仙台PARCO本館2F 正面入口前広場には、「ポケモンセンタートウホクガーデン」が登場。緑に囲まれたガーデンには、たくさんのポケモンたちが集まっております。

★東北初進出の人気4ブランドが、4月下旬以降に順次OPEN！！



【4/25(金) NEW】  
CONVERSE STORE

コンバースストア

＜シューズ・アパレル・アクセサリ＞ / 本館3F

東北初

【4月下旬 NEW】  
ニューバランス

＜シューズ・アパレル・アクセサリ＞ / 本館3F

東北初



【4/25(金) NEW】  
NEW ERA

ニューエラ

＜ヘッドウェア・アパレル＞ / 本館3F

東北初



【5/16(金) NEW】  
アディダス ブランドコアストア

＜シューズ・アパレル・アクセサリ＞ / 本館3F

東北初

【TOPIC②】本館2F&PARCO2 2Fのファッションゾーンをリニューアル

～人気ブランドが装いを新たに、仙台のファッションシーンを盛り上げる～



【3月下旬 RENEWAL】

**SNIDEL**

スナイデル

<レディス> /本館2F



【3月下旬 RENEWAL】

**gelato pique**

ジェラートピケ

<ルームウェア> /本館2F



【4月予定 NEW】

東北初

**PORTER STAND**

ポータースタンド

<バッグ・雑貨> /本館2F

【5/16(金) RENEWAL】

**トゥモローランド**

<レディス・メンズ> /本館2F

TOMORROWLAND

Liese

【2/23(日) RENEWAL】

**Liese**

リエス

<レディス> /PARCO2 2F



【3/20(木) NEW】

**チャコット**

<バレエ・コスメ> /PARCO2 3F



【4月上旬 RENEWAL】

**CA4LA**

カシラ

<帽子> /PARCO2 2F

【4月下旬 RENEWAL】

**マザーハウス**

<バッグ>

/PARCO2 2F



【5月予定 LIMITED】

**CAMPER**

カンペール

<シューズ>

/PARCO2 2F

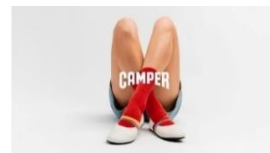

【3/19(水) NEW】

**MUCHA**

ミュシャ

<フレグランス・雑貨> /本館2F

東北初

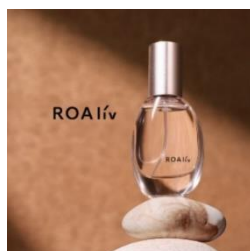

【5月下旬 NEW】

**ROALIV**

ロアリブ

<フレグランス・コスメ> /PARCO2 2F

東北初



【4/24(木) RENEWAL】

**AUX PARADIS**

オウパラディ

<フレグランス・コスメ> /PARCO2 2F



【TOPIC③】本館7・8Fに新たに4つのエンタテインメントショップが登場

～東北エリア随一のエンタテインメントショップ集積エリアとして更なる強化！～



東北初

【4/18(金) NEW】  
**CAPCOM STORE SENDAI**  
 カプコンストア仙台  
 <キャラクター雑貨>/本館7F



【4/18(金) NEW】  
**Sanrio**  
 サンリオ  
 <キャラクター雑貨>/本館8F



【4/18(金) NEW】  
**クレヨンしんちゃんオフィシャル  
 ショップ アクションデパート**  
 <キャラクター雑貨>/本館8F



©白井儀人/双葉社・シンエイ・テレビ朝日・ADK

上記3ショップに加え、**東北初出店**となる人気キャラクターショップもNEW OPENします！

その他、各フロアでもリニューアルショップが続々登場！



【2/19(水) NEW】  
**HABA**  
 ハーバー  
 <コスメ・健康食品>/本館B1F



【4/18(金) NEW】  
**AINZ & TULPE**  
 アインズ&トルペ  
 <コスメ・ビューティー雑貨>/本館B1F  
 ※本館・PARCO2 W出店



【3/1(土) NEW】  
**CIAOPANIC**  
 チャオパニック  
 <レディス>/本館5F

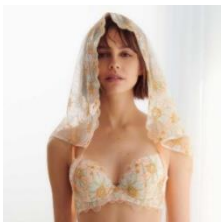

【2/7(金) NEW】  
**AMPHI**  
 アンフィ  
 <下着・インナーウェア>  
 /本館4F



【2/19(水) RENEWAL】  
**Dr.Martens**  
 ドクターマーチン  
 <シューズ・バッグ・  
 アクセサリー>/本館6F

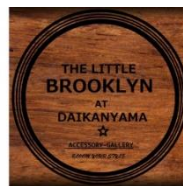

【2/14(金) RENEWAL】  
**ザリトルブルックリン  
 ダイカンヤマ**  
 <アクセサリー>/本館6F



【2/20(木) NEW】  
**ニューおさかなセ  
 ンター イチノニ**  
 <海鮮・居酒屋>  
 /PARCO2 1F

仙台PARCO 2025年春 リニューアルショップ一覧

※フロア順

館	フロア	店名	アイテム	NEW RENEWAL	エリア出店	オープン日
本館	B1F	ハーバー	コスメ・健康食品	NEW		2月19日
本館	B1F	アインズ&トルペ	コスメ・ビューティー雑貨	NEW		4月18日
本館	2F	ミュシャ	フレグランス・雑貨	NEW	東北初	3月19日
本館	2F	スナイデル	レディス	RENEWAL		3月下旬
本館	2F	ジェラートピケ	ルームウェア	RENEWAL		3月下旬
本館	2F	ポータースタンド	バッグ・雑貨	NEW	東北初	4月予定
本館	2F	トゥモロランド	レディス・メンズ	RENEWAL		5月16日
本館	3F	ポケモンセンタートウホク	ポケモングッズ	RENEWAL		3月14日
本館	3F	ニューバランス	シューズ・アパレル・アクセサリ	NEW	東北初	4月下旬
本館	3F	ニューエラ	ヘッドウェア・アパレル	NEW	東北初	4月25日
本館	3F	コンバースストア	シューズ・アパレル・アクセサリ	NEW	東北初	4月25日
本館	3F	アディダス ブランドコアストア	シューズ・アパレル・アクセサリ	NEW	東北初	5月16日
本館	4F	アンフィ	下着・インナーウェア	NEW		2月7日
本館	5F	チャオパニック	レディス	NEW		3月1日
本館	5F	PARCOカードカウンター	サービス	NEW		2月19日
本館	6F	ドクターマーチン	シューズ・バッグ・アクセサリ	RENEWAL		2月19日
本館	6F	ザリトルブルックリン ダイカヤマ	アクセサリ	RENEWAL		2月14日
本館	7F	カブコンストアセндаイ	キャラクター雑貨	NEW	東北初	4月18日
本館	8F	サンリオ	キャラクター雑貨	NEW		4月18日
本館	8F	クレヨンしんちゃんオフィシャルショップ アクションデパート	キャラクター雑貨	NEW		4月18日
本館	8F	人気キャラクターショップ	キャラクター雑貨	NEW	東北初	4月下旬
PARCO2	1F	ニューおさかなセンター イチノニ	海鮮・居酒屋	NEW		2月20日
PARCO2	2F	カシラ	帽子	RENEWAL		4月上旬
PARCO2	2F	リエス	レディス	RENEWAL		2月23日
PARCO2	2F	オウパラディ	フレグランス・コスメ	RENEWAL		4月24日
PARCO2	2F	ロアリブ	フレグランス・コスメ	NEW	東北初	5月下旬
PARCO2	2F	マザーハウス	バッグ	RENEWAL		4月下旬
PARCO2	2F	カンパール	シューズ	LIMITED		5月予定
PARCO2	3F	チャコット	バレエ・コスメ	NEW		3月20日

4月上旬にプレスリリース第2弾の配信も予定しております。  
各テナントの紹介は別紙をご覧ください。

<仙台PARCO 2025年春 NEW&RENEWAL OPEN 特設サイト> ※2月14日公開予定

[https://sendai.parco.jp/page/spring\\_newshop/](https://sendai.parco.jp/page/spring_newshop/)

●本件に関するお問合せ●

株式会社パルコ 仙台店 広報担当：町田・鷺津 (sendai-pr@parco.jp)

仙台PARCO 本館 リニューアルショップ

【4/18(金) NEW・W出店】AINZ&TULPE アインズ&トルペ  
＜コスメ・ビューティ雑貨＞/本館B1F

本館・PARCO2  
W出店

国内のコスメはもちろん話題のアジアンコスメなど、スキンケア・メイクからビューティーケア・ヘルスケアまで、バラエティ豊かな品揃え。からだの中から外から美しくなる、最新トレンドをいち早く発信するコスメのセレクトショップです。ポイントもクーポンもこれひとつ“アインズ&トルペ公式アプリ”にご登録いただくと、お買い物断然おトクに！



【2/19(水) NEW】HABA ハーバー  
＜コスメ・健康食品＞/本館B1F

見て、触って、楽しめる！お客様の美と健康、ライフスタイルを応援するビューティーショップです。ブランド名「HABA」は“美と健康を助ける”の略でこれを実現するために、無添加主義を創業から貫いてまいりました。お客様の美と健康を応援してまいります。



【3/19(水) NEW】ミュシャ  
＜フレグランス・雑貨＞/本館2F

東北初

一蘇る情景を身に纏う。ふと、すれ違いざまに感じた香水の薫りで昔の恋人がよみがえる。帰り道に漂う金木犀の匂いで幼いころの情景が思い浮かぶ。こうした特定の香りやデザインによって記憶や情景が呼び起こされる「プルースト現象」のように、感覚による記憶は一層豊かに心へ刻まれるようです。ブランド「MUCHA」ではアールヌーヴォー様式を代表する芸術家・ミュシャによる作品の数々からインスパイアされた香りやアートピースを通して忘れられない記憶や大切に心へ留めておきたい時間を一層印象的なものへと導きます。



【3月下旬 RENEWAL】SNIDEL スナイデル  
＜レディス＞/本館2F

“ストリート×フォーマル”をコンセプトに、ストリートカルチャーとエレガンスを組み合わせ、他にないスタイリングを提案。細部にまでこだわったディテール、女性の美しいシルエットの魅せ方への追求。お洋服を愛する世界の女性に贈るグローバルブランドです。



【3月下旬 RENEWAL】gelato pique ジェラートピケ  
＜ルームウェア＞/本館2F

“大人のデザート”をコンセプトに着心地へのこだわり、着る人それぞれのライフスタイルに喜ばれるアイテムを“ファッションのスイーツ”として表現したルームウェアブランドです。全ての女性、男性に“お部屋の中のファッション”を贈ります。



【4月予定 NEW】PORTER STAND ポーター スタンド  
＜バッグ・雑貨＞/本館2F

東北初

「多くの人が行き交うパブリックスペースで、バッグに精通しているスタッフ(PORTER)とお客様があらゆるコミュニケーションを図る場所(STAND)」 「様々なバッグが集まる荷物預かり場所」をコンセプトに、バッグに精通しているPORTERのアイデンティティを表現していきます。



【5/16(金) RENEWAL】トゥモローランド  
＜レディス・メンズ＞/本館2F

トラディショナル・マインドを大切にしながら、カジュアルウェアからドレスウェアまで、ハウスブランドを軸に国内外の多彩なブランドを豊富に取り揃えます。オリジナリティあふれる空間づくりを通じて、トゥモローランドの世界観と洗練された新しいエレガンスなスタイルを表現、提案いたします。

TOMORROWLAND



## &lt;Appendix&gt;

## 仙台 PARCO

## 【3/14(金) RENEWAL】 ポケモンセンタートウホク

&lt;ポケモングッズ&gt; /本館3F

「ポケモンセンター」は、ゲームソフト・カードゲームにバリエーション豊かなオリジナルグッズはもちろん、ポケモンファンにうれしいサービスやキャンペーンもいっぱい、ポケモンオフィシャルショップです。

店舗大幅拡大



## 【4月下旬 NEW】 ニューバランス

&lt;シューズ・アパレル・アクセサリ&gt; /本館3F

【東北地方初のオフィシャルストア】1906年にボストンで誕生したアスレチックブランド。履いた人に"新しい (new)、バランス (balance)" 感覚をもたらすことが社名の由来。ニューバランスを象徴するカラーの「グレー」をコンセプトにしたライフスタイルストアで、上質なライフスタイルをご提案いたします。

東北初



## 【4/25(金) NEW】 NEW ERA ニューエラ

&lt;ヘッドウェア・アパレル&gt; /本館3F

ニューエラは1920年創設、100年を超える歴史を持つ米国のヘッドウェア&アパレルブランドです。MLB公式選手用キャップサプライヤーとして、数多くのコラボレーションや、新規カテゴリー、商品提案を通じて、スポーツ/ファッション/カルチャーの多様な領域で高い支持を受けています。

東北初



## 【4/25(金) NEW】 CONVERSE STORE コンバースストア

&lt;シューズ・アパレル・アクセサリ&gt; /本館3F

"True to the source"をコンセプトに、コンバースのルーツである「バスケットボール」とその象徴である「体育館」をテーマにした空間を演出。1908年創業以来、普遍的なデザインで支持されてきたコンバースの起源を忠実に振り返り、ブランドを代表する定番モデルから最新モデルまで幅広く展開。さらに、カスタマイズスペースを併設し、お客様一人ひとりのライフスタイルに合うオリジナルアイテム作りを提案します。

東北初



## 【5/16(金) NEW】 アディダス ブランドコアストア

&lt;シューズ・アパレル・アクセサリ&gt; /本館3F

新コンセプト「Home of Sport」を東北エリアで初めて導入したアディダス ブランドコアストア。「スポーツを通して、私たちには人々の人生を変える力がある」というアディダスの理念を反映し、あらゆる人がスポーツライフスタイルに触れ合えることができる店舗として、より多くのお客様のニーズに対応するスポーツパフォーマンスからアディダス オリジナルスまでの品揃えを展開。

東北初



## 【2/7(金) NEW】 AMPHI アンフィ

&lt;下着・インナーウェア&gt; /本館4F

AMPHIは、下着のセレクトショップです。洋服のセレクトショップみたいな感覚で、いろいろなテイスト&アイテムが探せる下着屋さんがあれば、AMPHIはそんな楽しい発想から生まれました。いつでも"新しいかわいい"が見つかる、インナーウェアショップの新しいカタチ、AMPHIです。スタッフ一同お客さまに寄り添い、ご希望に沿ったアイテムのご紹介をいたします。



## 【3/1(土) NEW】 CIAOPANIC チャオパニック

&lt;レディス&gt; /本館5F

"Beyond Williamsburg"をテーマに、アメリカンカジュアルのエレガンスと時代に合わせたトレンドを融合させることで「ドキドキ」「ワクワク」を提案し続けるアイテムを展開。CIAOPANIC独自のコレクションを追求し続けることで新しい時代のトレンドセッターとなるブランド。



## 【2/19(水) RENEWAL】 Dr.Martens ドクターマーチン

&lt;シューズ・バッグ・アクセサリ&gt; /本館6F

ドクターマーチン(DR. MARTENS)、音楽やカルチャーと繋がり深いイギリスのフットウェアブランド。ブーツ、シューズ、サンダル、バッグやアクセサリに至るまで展開。誕生から60年以上、多種多様な人々に愛されるブランド。



## &lt;Appendix&gt;

# 仙台 PARCO

**【2/14(金) RENEWAL】ザ リトルブルックリン ダイカンヤマ**  
**<アクセサリー> /本館6F**

どこにでもない特別なもの、ブランド物よりもヒストリーのある物や本当にいい物を。海外の蚤の市にきたような、掘り出し物が見つかりそうな、贈る人にも贈られる人にもときめいてもらえるような商品のラインナップ。生産性が求められる今の時代に、効率が悪くても1つ1つ想いを込めて丁寧に作り上げられたものは、流行に左右されない普遍的なきらめきがあります。どんな人がどんな想いで作ったのか、商品の背景も一緒に持ち帰っていただけるショップ。

**【4/18(金) NEW】CAPCOM STORE SENDAI カプコンストア仙台**  
**<キャラクター雑貨> /本館7F**

『モンスターハンター』・『バイオハザード』・『ストリートファイター』といったカプコンの人気キャラクターのグッズを多数取り揃えたアンテナショップです。限定グッズや新商品が続々登場予定なので、何度ご来店いただいても新たな出会いがございます。ぜひ皆さまのご来店をお待ちしております。

東北初

**【4/18(金) NEW】Sanrio サンリオ**  
**<キャラクター雑貨> /本館8F**

“みんななかよく 笑顔になれる場所”

「ハッピー」「わくわく」「かわいい」「どきどき」をたくさんみつけて、キュンとするたのしいサンリオ時間を。

サンリオキャラクターがみなさまのお越しをお待ちしております♡

**【4/18(金) NEW】クレヨンしんちゃんオフィシャルショップ アクションデパート**  
**<キャラクター雑貨> /本館8F**

日本だけでなく世界中で愛されている国民的アニメ「クレヨンしんちゃん」の常設オフィシャルショップ！主人公・野原一家行きつけの「アクションデパート」をイメージした店内では、お子様から大人まで「クレヨンしんちゃん」の登場人物になった気分でお買い物ができます。



## PARCO2 リニューアルショップ

**【2/20(木) NEW】ニューおさかなセンター イチノニ**  
**<海鮮・居酒屋> /PARCO2 1F**

活気あふれる店内で、最高のひとときを！

仙台PARCOで、気軽に立ち飲みを楽しめる「ニューおさかなセンター イチノニ」。

鮮度抜群の魚介と、豊富なドリンクで、あなたの五感を刺激します。

仕事仲間との飲み会や、気の合う仲間との飲みにもぴったり！

**ニューおさかなセンター**
**イチノニ**
**【4月上旬 RENEWAL】CA4LA カシラ**  
**<帽子> /PARCO2 2F**

メイドインジャパンの優れた技術から生まれる、オリジナリティあふれる帽子を作り続けるブランド。1997年のブランド創業以来、「すべてのひとに、最高の帽子を」の願いとともに、ファッションとして発展した日本独自の帽子文化を世界へと発信しています。

**【2/23 (日) RENEWAL】リエス**  
**<レディス> /PARCO2 2F**

日常にある自然や風景、出来事、いくつものLiesse〜歓喜〜の瞬間。そんな毎日の生活を楽しむ気持ちと、ものや人を大切に作る心を持ち続ける女性をイメージ。自由な自分でいられる、大人服。

# Liesse



【4/24(木) RENEWAL】AUX PARADIS オウパラディ

<フレグランス・コスメ>/PARCO2 2F

産地の分かる天然香料にこだわったオリジナル香水。フレンチアルプスから届いたロバミルク石鹸。モロッコから届いたサボテンオイルやアルガンオイル。

世界中の美しい場所から届いた製品を揃えました。

香水とコスメのお店です。



【5月下旬 NEW】ROAÍV ロアリブ

<フレグランス・コスメ>/PARCO2 2F

「自然と調和する未来」をミッションに掲げる体験型ボーダレス・ビューティーブランド。

蜂蜜を配合したナチュラル発想のスキンケアと、運命の香りに出会うフレグランス。リップケア、ハンドケア、ヘアケアを揃えた、ボーダレスな体験型ビューティーブランド。

東北初



【4月下旬 RENEWAL】マザーハウス

<バッグ>/PARCO2 2F

『途上国から世界に通用するブランドをつくる』を理念に掲げ、途上国の可能性を形にしてお届けします。職人の手仕事によって、途上国のゆたかな自然に育まれた革や麻をバッグや小物に仕立てました。併設のメンズエリアでは、メンズ店限定アイテムもご覧いただけます。

MOTHERHOUSE

【5月予定 LIMITED】CAMPER キャンペール

<シューズ>/PARCO2 2F

カンペールはスペイン、マヨルカ島発のコンテンポラリー・シューズブランドです。1975年に新しいスタイルと新鮮なコンセプトのシューズへの需要に応えるべく創設されました。靴作りの豊かな伝統と他に類をみないブランドとして世界中で支持されています。

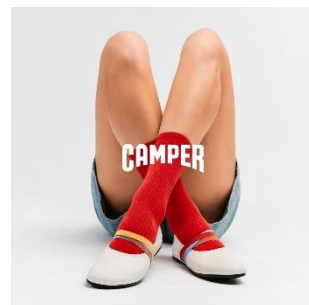

【3/20(木) NEW】チャコット

<バレエ・コスメ>/PARCO2 3F

チャコットは「人生を、芯から美しく。」をフィロソフィーに、バレエ・ダンス用品の総合メーカーとして今年で75周年。その節目の年に、東北エリアで唯一のお店としてパルコ2店にリニューアルオープン。バレエ・フィットネスはもちろん、日常使いができるアイテムも充実！舞台用コスメや雑貨も豊富に取り揃えております。

Chacott

<仙台PARCO 2025年春 NEW&RENEWAL OPEN 特設サイト>

※2月14日公開予定

[https://sendai.parco.jp/page/spring\\_newshop/](https://sendai.parco.jp/page/spring_newshop/)

●本件に関するお問合せ●

株式会社パルコ 仙台店 広報担当：町田・鷺津 (sendai-pr@parco.jp)