

全国8都市のパルコスタッフが Recommend する、全国カルチャー名店が名古屋城に集結！

「名古屋SOCIAL CASTLE MARKET」に 「PARCO AREA」登場！



株式会社パルコ（本部：東京都渋谷区）は、名古屋城で開催される大型マーケットイベント「SOCIAL CASTLE MARKET 2024」へ初参画いたします。

これまで当社は全国各地のパルコで、それぞれのローカルに根差した独特のカルチャーを発掘・発信して地域の活力向上に貢献するとともに、人・モノ・文化が集まり交わる場を提供することで、新たな価値を創造してまいりました。志を同じく、名古屋の街で人・モノ・文化が交わる場を提供し、「名古屋の街に新しいかたちの“社交場”をつくる。」というビジョンを掲げながら、新たな価値を発信し続けている「SOCIAL CASTLE MARKET」の活動に賛同し、本イベントに参画することを決定いたしました。

北は札幌、南は福岡まで、**全国8都市（札幌・仙台・池袋・名古屋・心斎橋・静岡・広島・福岡）のパルコスタッフが Recommend する、全国各地のカルチャー名店が「SOCIAL CASTLE MARKET」内の「PARCO AREA」に集結！**
ご当地ビールやカレー、ファッション・雑貨等のバラエティに富んだラインナップ計30ショップが登場します。

「PARCO AREA」の音楽ステージでは、全10組のアーティストが登場。“PARCO RECOMMEND ARTIST”として、「maya ongaku」や「澤部渡（スカート）」、「空音」など各エリアに所縁のあるアーティストにご出演いただき、LIVE&DJパフォーマンスで会場を盛り上げます。また、雑誌「POPEYE」とタイアップした、スペシャルブースも登場！本を一冊ご持参いただくと、POPEYE Webが用意した本棚の中から一冊と交換できる集い、“BOOK SWAP MEETING”を開催します。

タイトル：「SOCIAL CASTLE MARKET 2024」

会期：2024年10月5日（土）、10月6日（日） ※雨天決行・荒天中止

時間：10:00～16:30 ※変更になる可能性がございます。※名古屋城は、午前9時より入場可。

会場：名古屋城（名古屋市中区本丸1-1） ※パルコエリアは、会場内の「広場エリア」にございます。

入場料：観覧料（大人500円、市内高齢者100円、中学生以下無料）

主催：SOCIAL TOWER PROJECT実行委員会

SOCIAL CASTLE MARKET 2024 公式HP：<https://socialtower.jp/>

「PARCO AREA」詳細：<https://art.parco.jp/otherspace/detail/?id=1564>

【本件に関するお問合せ】

株式会社パルコ SOCIAL CASTLE MARKET事務局
續池 tuzu-haya@parco.jp 香坂 kou-dai@parco.jp

SOCIAL CASTLE MARKETとは



SOCIAL CASTLE MARKET

名古屋・栄のテレビ塔ではじまり、現在は年4回、栄オアシス21の広場でイベント「SOCIAL TOWER MARKET」を開催するソーシャル実行委員会が、名古屋城を囲む広場で2日間で3万人以上を動員するイベント。「名古屋の街に新しいかたちの社交場を」をコンセプトに、音楽やファッション、オリジナルでこだわりのある品々といった、さまざまな要素のローカルカルチャーが名古屋城に集結する。

PARCO AREAとは

名古屋城で開催される「SOCIAL CASTLE MARKET」の広場エリアに、全国8都市（札幌・仙台・池袋・名古屋・心斎橋・静岡・広島・福岡）のPARCOスタッフが Recommend する、選りすぐりの全国カルチャー名店、30ショップが集結したエリア。

札幌PARCO RECOMMEND



札幌/Streetlight Brewing (クラフトビール)他3店舗

仙台PARCO RECOMMEND



仙台/NISHIKIYA KITCHEN (レトルトカレー) 他2店舗

池袋PARCO RECOMMEND



東京/ Hand To Mouth(インテリア) 他4店舗

静岡PARCO RECOMMEND



静岡/ ETHICUS coffee roasters(コーヒー) 他5店舗

名古屋PARCO RECOMMEND



名古屋/コーヒームテ(コーヒー・ドーナツ) 他5店舗

心斎橋PARCO RECOMMEND



心斎橋/選べる合い掛け カレー大作戦 (スパイスカレー)他2店舗

広島PARCO RECOMMEND



広島/ Bobby Bob's Club (ファッション)他4店舗

福岡PARCO RECOMMEND

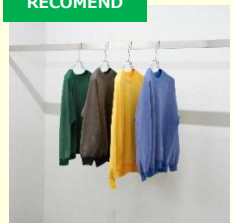

福岡/PARQ(ファッション) 他2店舗

30店舗の全店リストは

3ページ目をご確認ください。

POPEYE | メディアタイアップ



人気雑誌「POPEYE」編集部が名古屋城に遊びに来るかも？

本を一冊持ってきたらPOPEYE Webが用意した本棚の中から一冊交換できる集い、「BOOK SWAP MEETING」。
東京で定期的に行っている本イベントが出張開催！9/9発売号の誌面とPOPEYE WEBをチェック！

■ イベント紹介ページ

<https://popeyemagazine.jp/post-222753/>



名古屋PARCO | 全館企画「Find out P(ARCO)」



今年で開業35周年を迎える名古屋PARCOが、全館企画「Find out P(ARCO)」を開催！名古屋PARCOショップスタッフが選ぶカルチャー名店と連動した街歩き企画や、BAYCREW'S STORE×伏見町POPEYEとのタイアップなど、名古屋ローカルショップとの連携企画が盛りだくさん！
詳細は、名古屋PARCO35周年WEBにて、9月下旬に公開！

■ 「Find out P(ARCO)」

会期：2024年10月5日（土）～10月6日（日）

■ 35周年特設ページ：

<https://nagoya.parco.jp/page/35thanniversary/>



札幌/FACTORY(印刷)



札幌/Streetlight Brewing
(クラフトビール)



札幌/HAM/楽園倶楽部
(古着・スーベニア)

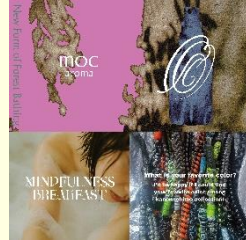

札幌/MOC(アロマ)



仙台/NISHIKIYA KITCHEN
(レトルトカレー)



仙台/OMUSUbee(雑貨)



仙台/umu(ファッション)



東京/sakumotto, Inc.
(アート・デザイン)

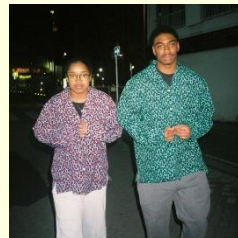

東京/COTTON PAN/danjil
(オリジナルアイテム、古着)



東京/gray
(古着・オリジナルアイテム)



東京/ORANGE PARLOR
(コラボ・オリジナルアイテム)



東京/Hand To Mouth(インテリア)



静岡/ETHICUS coffee roasters
(コーヒー)



名古屋/re:tro(スパイスカレー)



名古屋/コーヒームテ(コーヒー・ドーナツ)



名古屋/樹和堂(焼き菓子)



名古屋/OPERE(インテリア)



名古屋/岩田商店
(ギャラリー、ショップ)



名古屋/MOLE FACTORY
(シルクスクリーンプリントTシャツ・ZINE)



心斎橋/
Derailleur Brew Works
(クラフトビール)



心斎橋/
選べる合い掛け カレー大作戦 (スパイスカレー)



心斎橋/TANK酒場(喫茶・酒場)



広島/ローカルチャースタ(ファッション)



広島/ビールスタンド重富
(生ビール)



広島/Bobby Bob's Club
(ファッション)



広島/KODOWAORKS
PRINT STUDIO
(シルクスクリーンプリントTシャツ)



広島/紅葉山村(アジア酒場)



福岡/PARQ(ファッション)

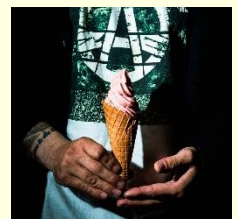

福岡/イシダファーム(スイーツ)



福岡/UN SHOP(ファッション)

PARCO & SOCIAL CASTLE MARKET presents MUSIC STAGE

「PARCO AREA」の音楽ステージでは、札幌から福岡まで全国7都市のパルコスタッフが Recommend する、アーティスト8組が登場。各エリアに所縁のあるアーティストにご出演いただき、LIVE&DJパフォーマンスで会場を盛り上げます。また同ステージでは、SOCIAL CASTLE MARKETがセレクトする選りすぐりのアーティストも登場し、計10組の豪華アーティストたちによる、スペシャルライブを実施いたします。

| TIME TABLE | |
|------------|--|
| 10/5 SAT | 10/6 SUN |
| 10:00 | |
| 11:00 |  MOOLA 11:00-11:40 <small>SOCIAL CASTLE MARKET Recommend</small> |
| 12:00 |  TRIPPYHOUSING 11:50-12:35 <small>福岡PARCO Recommend</small> |
| 13:00 |  Suzu Toyama 12:55-13:40 <small>山梨PARCO Recommend</small> |
| 14:00 |  空音 14:00-14:45 <small>心斎橋PARCO Recommend</small> |
| 15:00 |  澤部渡 (スカート) 15:05-15:50 <small>名古屋PARCO Recommend</small> |
| 16:00 | |

SOCIAL CASTLE MARKET RECOMMEND ARTIST



brkfstblend



MOOLA

PARCO RECOMMEND ARTIST



池袋PARCO RECOMMEND

maya ongaku



仙台PARCO RECOMMEND

澤部渡(スカート)



心斎橋PARCO RECOMMEND

空音



札幌PARCO RECOMMEND

PARKGOLF・BUDDHAHOUSE



名古屋PARCO RECOMMEND

スーパー登山部

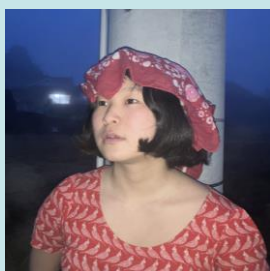

広島PARCO RECOMMEND

Suzu Toyama



福岡PARCO RECOMMEND

TRIPPYHOUSING
(Skaai, yuya saito, Alex Stevens)